校對：說人話

翻譯他說
不幹活
就拿來熬湯

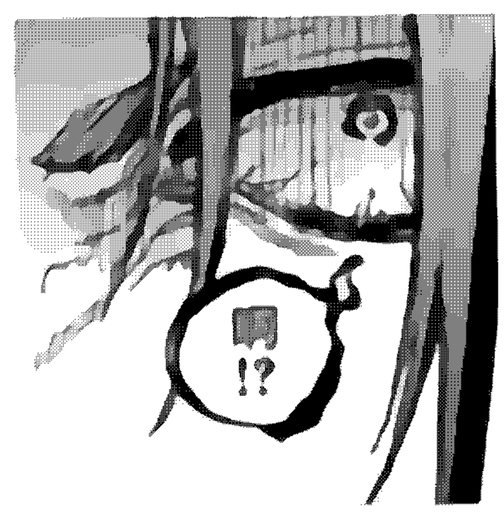

翻譯：平仄平仄平平仄

嵌字：仄平仄平仄仄平

長期招募：

翻譯、嵌字、校對等

各種苦力

要求認真細心而且有強迫症

能正確使用中文且審美正常

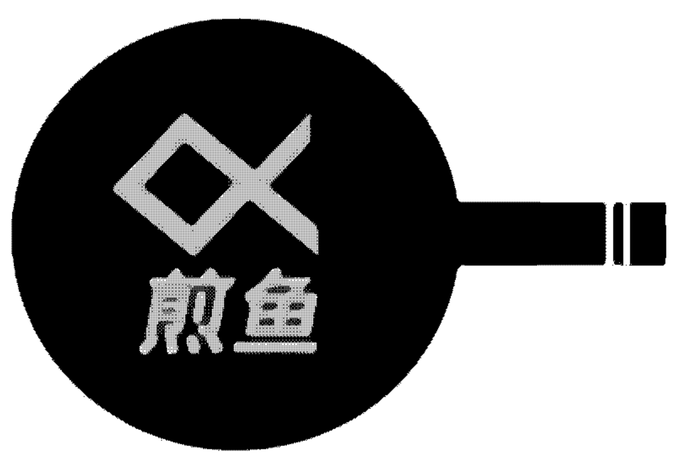

微博@姜汁煎魚不破皮
閑聊交流群:790108862

PS.我們的尾頁越來越像促銷了，能不能來個人救救嵌字的品味。

HAPTIBA
ЗАГ
2020 г.

GOAL!!

潔……

真是救世主

TEAM RED

TEAM WHITE

我贏了你啊凛!!

吞噬

我已經將你甩在身後了!!!

※由於作者取材下期休刊。

將天才封殺完畢!
搶在凛之前
潔、射球入網!!

最新8巻発売中!

背面踵蹴弾!!!
BACK HEEL SHOOT

這就是我
真正的最終作戰!!
反轉
直擊
BLUE LOCK

只有能夠徹底看穿潔(我)的糸師凛(你)才會擁有

"天才"特有的死角位於此處的!!!

上當了啊天才!!

確實這樣下去
就算勉強射門
也只會被攔下來

但是 換而言之

是吧？

若爲了攔下我的射門
若是不把那隻腳邁出來

你就無法
阻止我

彼此的下一步
就是勝負難料
的最終作戰!!

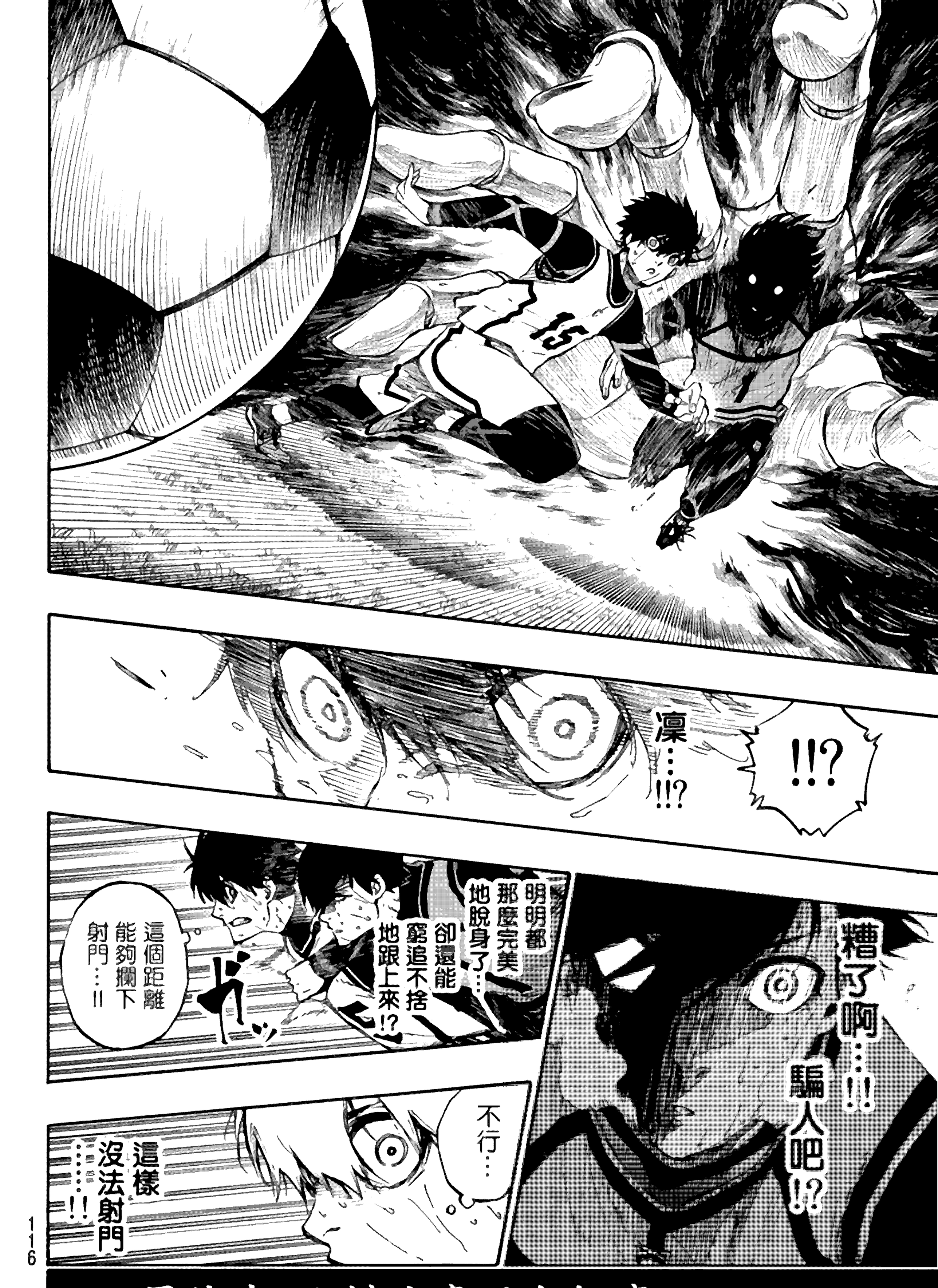

果然我 沒辦法贏過糸師凜——

我所描繪出的戰場的未來!!!

來了!!

無人盯防!!

關鍵一刻!!

我的"直擊賊彈"的

絕對

SHOT POINT

領域!!!

向著球門近側
DIAGONAL RUN
斜線突破!!!
擠出那個直衝球門而去的集團……
只有潔一個人向斜側突破……!?
!?
!
好了傳球吧!!
這就是——

然後圍繞著千切的傳球

我們就將蜂擁至球門前!!!

在這種狀況的變化中 只有我能夠事先預見並做出行動——

在所有人彼此爭奪進路時

好了！
足球去往另一側了！
在與這衆人密集之處正相反的寬闊空間——
！
全力奔走吧千切!!!!
千切豹馬
CHIGIRI HYOMA
全速前進！
蟻生十兵衛
ARYU JYUBEI
精疲力盡了吧大小姐？

凜全部都看透了

他正在伺機而動…!!

但是
我所期待的
正是將眾人
聚集到一處!!

在所有人都
警惕著我的
傳球的現在…

靠這一擊

戰況將
為之一變
!!!

蜂楽廻
BACHIRA MEGURU

ザッ

ザッ

漂亮的補位蜂樂君！

潔叫你把球給我啊！

過你的運球技術過不去吧！

潔！

這邊！

凪 誠士郎
NAGI SEISHIRO

二過一過掉他！

不……

包括那個選擇在內的一切……

對不不不起!!

你完全沒甩開我!!

啊啊!!吵死了!!

要謝罪就別給我跟上來啊消極積力混賬!!

非常抱歉!

非常抱歉!

但我絕對要贏!

啊啊真是的

礙事!!

咿!?好可怕!!

但還能游刃有餘地跟住!!

啊啊!!是打算從邊綫突破啊!!

潔你…!?

把我當誘餌——…

潔!?

!

罕見地配合我行動啊……!!

來的剛好潔世一……

這是叫我過掉時光的指示對吧!!

傳球!趁現在!

好了突破!!

KICK OFF!

馬狼照英
BAROU SHOUEI

時光青志
TOKIMITSU AOSHI

ザッ

啊

來了……

鱈夫嗎你……

要是不贏過時光就不可能進球……!!

※河豚田鱈夫，出自漫畫《海螺小姐》。

下一球再丟了可就結束了……

跟我相互傳球慢慢推進吧!!

哈

害怕了嗎大小姐!?

就算跑斷腿最後也要給我把球傳過來啊你們幾個!

……隨便怎樣都好

我絕對會追上的……

好了

啊啊

上了啊潔世一

要說這是最後一球還爲時過早

就是這個……!!!

以這個視角

如果能從新的角度活用"潔我"這一存在的話……

吞噬

「就能贏」…!!

這樣啊…

這就是能勝過凜的新的方程式嗎…!?

喊
要是我來搭人墻……!!
我絕對會毫不猶豫地起跳擋下球……
可是……!!
……

不……剛才的FK（自由球）
正因爲站在那的人是我凜才會選擇掠過頭頂射門……

如果是馬狼的話……
凜應該會用別的方式得分……
所以……!!
!!?

欸……等等啊……!?
這樣啊凜他……
正是因爲以"我"潔"爲對手才會踢出那種FK（自由球）……!!

對我們來講
就只能想盡辦法
勉強去阻止他
……！

要是我能比
凜更早察覺到
時光的能力

就應該能夠
引導出截然不同
的未來才對……

糸師凜看似
可惡……！！

觸手可及
卻始終有一步之遙！！

是幾乎無法靠那一瞬間順利防下的一球

果然應該去預測…

去阻止的是在那之前的行動…

★この物語はフィクションであり、実在の人物・団体・出来事などとは、一切関係ありません。

可惡……

你在搞什麼啊潔!?

為什麼不起跳!?

糟了啊……

大増22P！ 大人気御礼！

凜剛才的FK（自由球）——

Last Action
第81話：「最終作戰」